



Factures QR-Code

Factures Créanciers QR-CODE

Lecteur QR-Code

Pour la lecture des données du QR code, nous supportons les lecteurs suivants :

- "PayEye QR Code Reader" de CREALOGIX (<https://payeye.crealogix.com/>). Peu recommandé, la lecture n'est pas toujours optimale mais il lit également les BVR actuels.
- Swiss QR Code- Scanner SwissReader SR-100QR de Dative (<https://www.dative.ch/produkte/fr-swiss-qr-code-scanner-sr-100qr-fr/?lang=fr>) . Celui-ci est bien plus performant mais ne lit pas les BVR actuel.

Enregistrement des factures créanciers

Module Créancier - Positionnez- vous dans le champ "Nom" :

◀ Étendre | 🔍 Rechercher | 📄 Nouvelle Facture | 📄 Saisir note de crédit | ✎ Modifier | ✖ Effacer | 🟢 Lecture BVR | 📄 Lire la référence du numéro QR | 🗄 Archives

Rechercher facture									
Nom		No adr.		Date de facture du	00.00.0000	00.00.0000	Seul. PO	<input checked="" type="checkbox"/>	
Lieu		N° PO		Texte			Que notes non terminées	<input type="checkbox"/>	
Mode	<input checked="" type="radio"/> Facture	<input type="radio"/> Crédit	<input type="radio"/> Tous	N° de pièce		Montant		Que notes personnelles	<input type="checkbox"/>

N° PO	N° de pièce	No adresse	Nom	Lieu	Date facture	Montant	Dev.	Date de compt.	Ouvert	Texte
-------	-------------	------------	-----	------	--------------	---------	------	----------------	--------	-------

Scannez le QR-Code en ayant le curseur dans ce champ.

Exemple de facture sans référence (comparable au bulletin rouge) :

Récépissé Compte / Payable à CH58 0079 1123 0008 8901 2 Robert Schneider AG Rue du Lac 1268 2501 Biel Payable par Pia Rutschmann Marktgasse 28 9400 Rorschach Monnaie Montant CHF 3 949.75 Point de dépôt	Section paiement  Monnaie Montant CHF 3 949.75	Compte / Payable à CH58 0079 1123 0008 8901 2 Robert Schneider AG Rue du Lac 1268 2501 Biel Informations supplémentaires Facture n° 3139 pour des travaux de jardinage et l'évacuation des déchets de coupe Payable par Pia Rutschmann Marktgasse 28 9400 Rorschach
--	---	--



Factures QR-Code

Exemple de facture avec référence (comparable au bulletin orange) :

<p>Récépissé</p> <p>Compte / Payable à CH44 3199 9123 0008 8901 2 Robert Schneider AG Rue du Lac 1268 2501 Bienne</p> <p>Référence 21 00000 00003 13947 14300 09017</p> <p>Payable par Pia-Maria Rutschmann-Schnyder Grosse Marktgasse 28 9400 Rorschach</p>	<p>Section paiement</p> 	<p>Compte / Payable à CH44 3199 9123 0008 8901 2 Robert Schneider AG Rue du Lac 1268 2501 Bienne</p> <p>Référence 21 00000 00003 13947 14300 09017</p> <p>Informations supplémentaires Ordre du 15 juin 2020 //S1/10/1U201409/11/200/01/20/140.000- 53/30/102673831/31/200615/32/7.7/33/7.7.139.40/40.0.30</p> <p>Payable par Pia-Maria Rutschmann-Schnyder Grosse Marktgasse 28 9400 Rorschach</p>								
<table border="0"> <tr><td>Monnaie</td><td>Montant</td></tr> <tr><td>CHF</td><td>1 949.75</td></tr> </table>	Monnaie	Montant	CHF	1 949.75		<table border="0"> <tr><td>Monnaie</td><td>Montant</td></tr> <tr><td>CHF</td><td>1 949.75</td></tr> </table>	Monnaie	Montant	CHF	1 949.75
Monnaie	Montant									
CHF	1 949.75									
Monnaie	Montant									
CHF	1 949.75									

Cas 1 Le créancier existe et comporte un lieu de paiement

Le fournisseur et le compte de paiement sont reconnus et l'écriture est saisie. Il suffit de la compléter (date, compte, ...) :

Étendre | Enregistrer | Nouveau | Nouveau même fournisseur | Précédent | Suivant | Effacer ligne | Copier

Général		Lieu pmt	Délimitation temporelle	Note
Date de facture	00.00.0000	Date COFI	00.00.0000	
Mont./Monnaie	1 949.75 CHF			
Délai	30 Jrs	Date d'échéance	09.06.2020	Délai d'escompte
Escompte	0.00 %	Déduction	0.00 CHF	
Mode pmt.	2 CH4431999123000889012 test			
Référence QR	21 00000 00003 13947 14300 09017	N° de pièce		
Mess. de paiement	ordre du 15 juin 2020			
Texte d'écriture		Bloquer paiement	<input type="checkbox"/>	

Cas 2 Le créancier existe mais il manque le lieu de paiement

Après la lecture du QR-Code, la fenêtre de recherche d'un créancier s'ouvre avec comme critère de recherche le nom et le lieu du créancier de la facture :

Étendre | Nouveau | Modifier | Effacer

Recherche adresse							
Nom	%robert schneider ag	Prénom		Groupe adress		Client	Tous
Lieu	biel	Rue		Inactif	Non	Fournisseur	Tous
No adr.		NPA		Branche		Employé	Tous
SQL							
No adr.	Nom	Prénom	NPA	Lieu	Rue	Grp ConcClient	Fournisseu Employé



Factures QR-Code

Si le créancier existe, sélectionnez-le. Le message suivant apparaîtra :

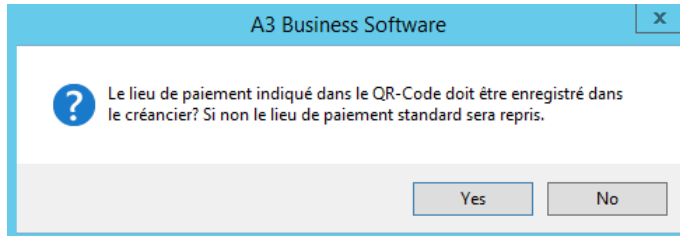

Une réponse par oui crée un nouveau lieu de paiement pour le créancier (conseillé):

Étendre | Enregistrer | Annuler | Mémoriser & Fermer

Modes de paiement	Détail
2	No mode pmt <input type="checkbox"/> Mode de paiement standard <input type="checkbox"/>
3	Désignation Type de paiement: IBAN N° IBAN: CH58 0079 1123 0008 8901 2 Comprimer paiem. <input type="checkbox"/> Que pour Salaires <input type="checkbox"/> Paiem. SWIFT <input type="checkbox"/> Régulation des frais: 2
	Adr. banc. 1/Nom: UBS SA Adr. banc. 1/Rue: rue des banques 1 Adr. banc. 1/NPA: 1000 Adr. banc. 1/Lieu: Lausanne Pays banque: CH
	Bénéficiaire (si l'adresse est différente de l'adresse du fournisseur) Nom Rue NPA / Lieu Pays

Une réponse par non ouvre directement la saisie de la facture en imputant le lieu de paiement standard du créancier (déconseillé) :

Étendre | Enregistrer | Nouveau | Nouveau même fournisseur | Précédent | Suivant | Effacer ligne | Copier

Général	Lieu pmt	Délimitation temporelle	Note
Date de facture	00.00.0000	Date COFI	00.00.0000
Mont./Monnaie	3 949.75 CHF	Délai d'escompte	Jrs
Délai	30 Jrs	Date d'échéance	09.06.2020
Escompte	0.00 %	Déduction	0.00 CHF
Mode pmt.	CH4431999123000889012 test	N° de pièce	
Référence QR		Bloquer paiement	<input type="checkbox"/>
Mess. de paiement	facture n° 3139 pour des travaux de jardinage et l'évacuation d		
Texte d'écriture			

Le lieu de paiement n'est pas celui de la facture mais le lieu de paiement standard du créancier.

Factures QR-Code

Cas 3 Le fournisseur n'existe pas encore dans les créanciers

Après la lecture du QR-Code, la fenêtre de recherche d'un créancier s'ouvre avec comme critère de recherche le nom et le lieu du créancier de la facture :

<> Étendre | Nouveau | Modifier | Effacer

Recherche adresse							
Nom	%robert schneider ag	Prénom		Groupe adress:		Client	Tous
Lieu	biel	Rue		Inactif	Non	Fournisseur	Tous
No adr.		NPA		Branche		Employé	Tous
SQL							

No adr.	Nom	Prénom	NPA	Lieu	Rue	Grp ConcClient	Fournisseu Employé

Si le créancier n'existe pas (après recherche), cliquez sur « Nouveau » pour créer un nouveau créancier.

Indiquez son nom et adresse puis renseigner le lieu de paiement :

<> Etendre | Enregistrer | Nouveau | Twixtel / Telsearch | Copier | Précédent | Suivant

21331 test2, Morges

Adresse	Caractéristique adresse	Paramètres mandants	Personnes	Texte info	Activité	Chiffre d'affaires	Documents	Facture	Chantiers	Créancier	Conditions - adresse	Aperçu																					
<table border="1"> <thead> <tr> <th colspan="4">Propositions</th> </tr> </thead> <tbody> <tr> <td>Compte de frais</td> <td>3210</td> <td>Délai de pmt</td> <td>30 Jrs</td> </tr> <tr> <td>Code TVA IP</td> <td>16</td> <td>Escompte</td> <td>0.00 %</td> </tr> <tr> <td>Compte créancier</td> <td></td> <td>Délai d'escompte</td> <td>Jrs</td> </tr> </tbody> </table> <table border="1"> <thead> <tr> <th>Modes de paiement</th> <th>Détail</th> <th>Nouv. lecteur BVR</th> </tr> </thead> <tbody> <tr> <td>+ QR</td> <td></td> <td></td> </tr> </tbody> </table>												Propositions				Compte de frais	3210	Délai de pmt	30 Jrs	Code TVA IP	16	Escompte	0.00 %	Compte créancier		Délai d'escompte	Jrs	Modes de paiement	Détail	Nouv. lecteur BVR	+ QR		
Propositions																																	
Compte de frais	3210	Délai de pmt	30 Jrs																														
Code TVA IP	16	Escompte	0.00 %																														
Compte créancier		Délai d'escompte	Jrs																														
Modes de paiement	Détail	Nouv. lecteur BVR																															
+ QR																																	

Scannez à nouveau le QR-Code et le lieu de paiement est créé :

Modes de paiement	Détail																																																																
1	<table border="1"> <tr> <td>No mode pmt</td> <td>1</td> <td>Mode de paiement standard</td> <td><input checked="" type="checkbox"/></td> </tr> <tr> <td>Désignation</td> <td colspan="3"></td> </tr> <tr> <td>Type de paiement</td> <td>IBAN</td> <td colspan="2"></td> </tr> <tr> <td>N° IBAN</td> <td colspan="3">CH58 0079 1123 0008 8901 2</td> </tr> <tr> <td>Comprimer paiem.</td> <td><input type="checkbox"/></td> <td>Que pour Salaires</td> <td><input type="checkbox"/></td> </tr> <tr> <td>Paiem. SWIFT</td> <td><input type="checkbox"/></td> <td>Régulation des frais</td> <td>2</td> </tr> <tr> <td>Adr. banc. 1/Nom</td> <td colspan="3">UBS SA</td> </tr> <tr> <td>Adr. banc. 1/Rue</td> <td colspan="3">Rue des Banques 1</td> </tr> <tr> <td>Adr. banc. 1/NPA</td> <td colspan="3">1000</td> </tr> <tr> <td>Adr. banc. 1/Lieu</td> <td colspan="3">Lausanne</td> </tr> <tr> <td>Pays banque</td> <td colspan="3">CH</td> </tr> <tr> <td colspan="4">Bénéficiaire (si l'adresse est différente de l'adresse du fournisseur)</td> </tr> <tr> <td>Nom</td> <td colspan="3"></td> </tr> <tr> <td>Rue</td> <td colspan="3"></td> </tr> <tr> <td>NPA / Lieu</td> <td></td> <td></td> <td></td> </tr> <tr> <td>Pays</td> <td colspan="3"></td> </tr> </table>	No mode pmt	1	Mode de paiement standard	<input checked="" type="checkbox"/>	Désignation				Type de paiement	IBAN			N° IBAN	CH58 0079 1123 0008 8901 2			Comprimer paiem.	<input type="checkbox"/>	Que pour Salaires	<input type="checkbox"/>	Paiem. SWIFT	<input type="checkbox"/>	Régulation des frais	2	Adr. banc. 1/Nom	UBS SA			Adr. banc. 1/Rue	Rue des Banques 1			Adr. banc. 1/NPA	1000			Adr. banc. 1/Lieu	Lausanne			Pays banque	CH			Bénéficiaire (si l'adresse est différente de l'adresse du fournisseur)				Nom				Rue				NPA / Lieu				Pays			
No mode pmt	1	Mode de paiement standard	<input checked="" type="checkbox"/>																																																														
Désignation																																																																	
Type de paiement	IBAN																																																																
N° IBAN	CH58 0079 1123 0008 8901 2																																																																
Comprimer paiem.	<input type="checkbox"/>	Que pour Salaires	<input type="checkbox"/>																																																														
Paiem. SWIFT	<input type="checkbox"/>	Régulation des frais	2																																																														
Adr. banc. 1/Nom	UBS SA																																																																
Adr. banc. 1/Rue	Rue des Banques 1																																																																
Adr. banc. 1/NPA	1000																																																																
Adr. banc. 1/Lieu	Lausanne																																																																
Pays banque	CH																																																																
Bénéficiaire (si l'adresse est différente de l'adresse du fournisseur)																																																																	
Nom																																																																	
Rue																																																																	
NPA / Lieu																																																																	
Pays																																																																	



Factures QR-Code

Fermez la fenêtre et double-cliquez sur le nouveau créancier ainsi créé. L'écriture s'ouvre alors et il suffit de la compléter (date, compte, ...) :

◁ Étendre | Enregistrer | Nouveau | Nouveau même fournisseur | Précédent | Suivant | Effacer ligne | Copier

Général	Lieu pmt	Délimitation temporelle	Note	
Date de facture	00.00.0000	Date COFI	00.00.0000	
Mont./Monnaie	3 949.75 CHF			
Délai	30 Jrs	Date d'échéance	09.06.2020	
Escompte	0.00 %	Déduction	0.00 CHF	
Mode pmt.	1	CH5800791123000889012 UBS SA	Régulation des frais	2
Référence créancier	<input type="checkbox"/>	N° de pièce		
Mess. de paiement	facture n00176 3139 pour des travaux de jardinage et l'évacuat			
Texte d'écriture		Bloquer paiement	<input type="checkbox"/>	

REMARQUES :

Le fichier des banques doit impérativement être mis à jour à fin juin.

- Rapport
- Débiteur
- Créancier
- COFI
- CAE
- Immo

- Facture
- Crédit
- Édition
- Ordre de paiement
- Interfaces
 - Comptabiliser en COFI
 - Copier une Comptabilisation externe
 - Annuler Comptabilisation externe
 - Importer répertoire des banques
- Divers
- Fonctions Spéciales
 - Scripts externes

Le fichier se trouve sur le site de SIX ou sur notre site internet :

<https://www.six-group.com/fr/products-services/banking-services/interbank-clearing/online-services/download-bank-master.html>

Downloads

- > Fichier des banques (ASCII)
- > **Fichier des banques (ASCII)**
- > Fichier des banques (Excel) (ZIP)
- > Fichier des banques (Excel)
- > Description des enregistrements pour les fichiers en ASCII et Excel

N'oubliez pas d'actualiser les traductions :

- Archives
- Config
- MobileOS

- Divers
 - Ajuster l'imprimante
 - Editeur de paramètre
 - Journal des événements
 - Effacer globalement
 - Actualiser traductions**
 - Information version

Menu Config / Actualiser traductions